

AVANCE DE LA INVERSIÓN PÚBLICA

Si bien la ejecución de la inversión pública se viene recuperando de manera progresiva a partir de junio, **el avance al cierre de julio es 11 pp. menor al registrado en la misma fecha del 2019.**

Ejecución mensual según nivel de gobierno

Ene. - jul. 2020 (en % del PIM)

■ Nacional ■ Regionales ■ Locales

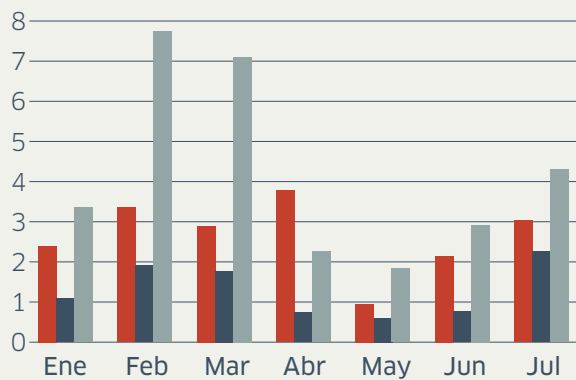

Fuente: MEF - SIAF

Avance de la inversión pública según nivel de gobierno

Ene. - jul. 2020 (en % del PIM)

■ 2019 ■ 2020

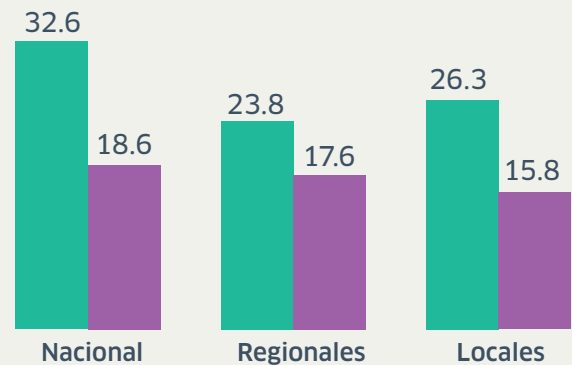

Fuente: MEF - SIAF

La ejecución de la inversión pública **se redujo considerablemente durante el segundo trimestre, principalmente en los sectores educación y saneamiento.** Así, de las 5 funciones con mayor presupuesto, **ninguna supera el 20% de avance al cierre de julio.**

Ejecución mensual según función

Ene. - jul. 2020 (en % del PIM)

— Educación — Agropecuaria — Transporte
— Saneamiento — Salud

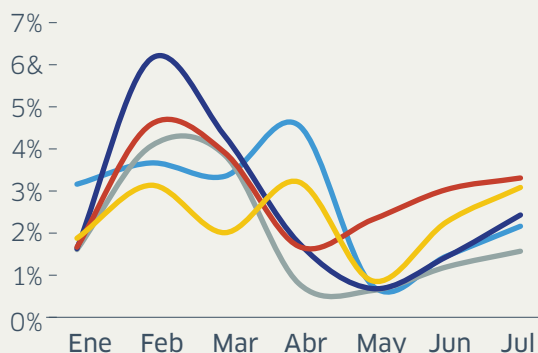

Fuente: MEF - SIAF

Avance de la inversión pública según función

Ene. - jul. 2020 (en % del PIM)

	2020	2019	Variación (en pp.)
Transporte	18	30	-12 ↓
Educación	13	29	-16 ↓
Saneamiento	17	24	-7 ↓
Agropecuaria	19	28	-9 ↓
Salud	16	25	-9 ↓

Fuente: MEF - SIAF

Avance de la Inversión Pública

En el periodo enero-julio, **Madre de Dios fue la única región que superó el porcentaje de ejecución registrado durante el mismo periodo del 2019, debido al avance de las concesiones viales bajo la responsabilidad del Gobierno Nacional.** En contraste, Áncash, Callao, Ica, Junín y La Libertad ejecutaron menos del 14% de su PIM.

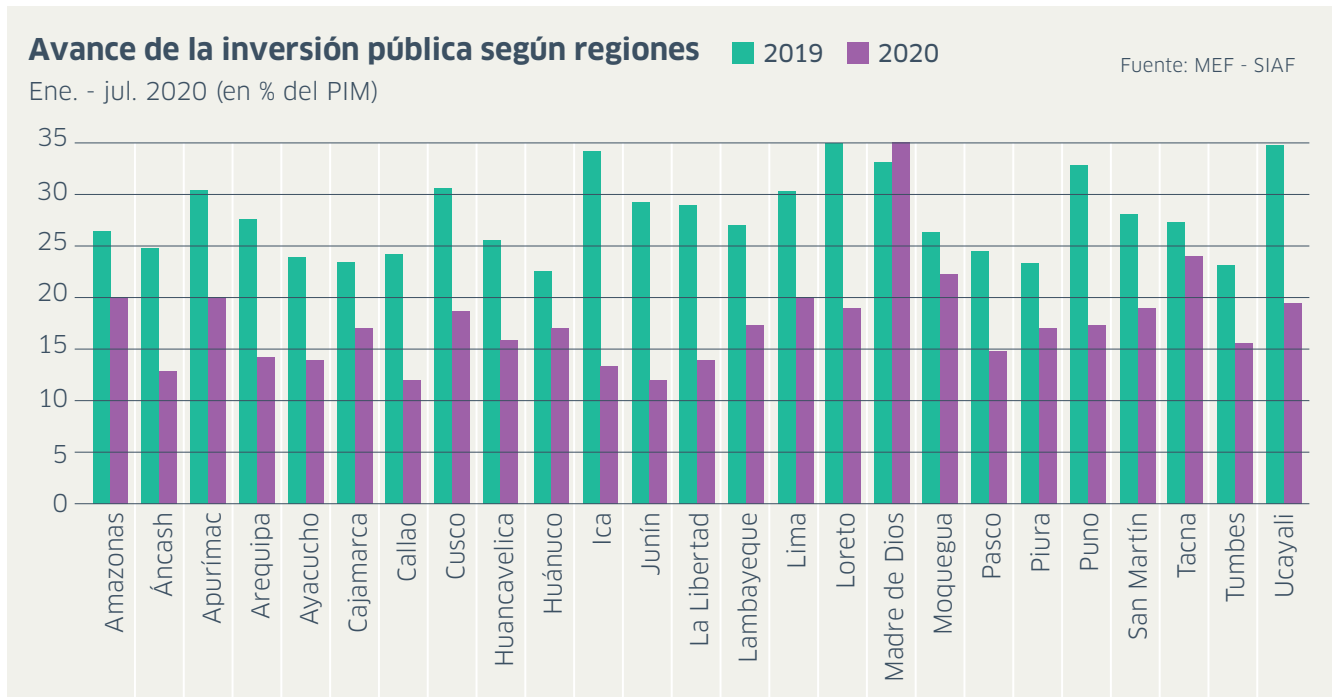

Dada la fuerte caída de la inversión pública en el primer semestre del año, cobra relevancia la **puesta en marcha de los grandes proyectos de infraestructura del país, varios de los cuales se encuentran paralizados.**

